

เชียงใหม่ ดิสนีย์แลนด์ อุชิ หังโจว

5 วัน 3 คืน (TG)

โดยสายการบินไทย

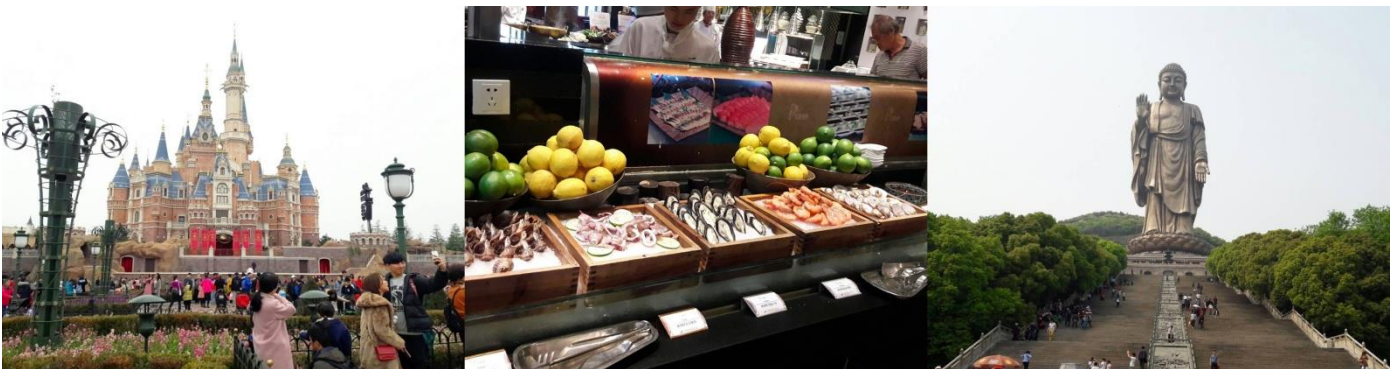

กำหนดวันเดินทาง: วันที่ 20-24 ม.ค.60					26,900.-
วันที่ 05 -09 เม.ย.60					27,900.-
วันที่ 12-16 เม.ย.60					35,900.-
	โปรแกรมการเดินทาง	เช้า	เที่ยง	ค่ำ	โรงแรมที่พัก
1	กรุงเทพฯ-สนามบินสุวรรณภูมิ (TG662 /00.30-05.45)			✈	
2	เชียงใหม่-หังโจว-ร้านอาหารใหม่ -ล่องทะเลสาบซีหู-ร้านใบชา -ถนนโบราณเหอฝิงเจีย	0	0	0	Hangzhou Best Western Premier Hotel
3	หังโจว-อุชิ-พระใหญ่หลังซานต้าฝอ(รวมรถแบตเตอรี่)+วังกบิลพัสดุ์จำลอง-เชียงใหม่-ร้านไข่มุก-หาดไวทาน-อุโมงค์เลเซอร์-นุฟเฟด GOLDEN JAGUAR	0	0	0	Shanghai Holiday inn Express Hotel
4	อิสระเต็มวันสวนสนุกดิสนีย์แลนด์ (รวมค่าเข้า+รถไฟเข้า-ออก)	0	x	x	Shanghai Holiday inn Express Hotel
5	ร้านนวดฝ่าเท้า+บัวหิมะ-ถนนนานกิง-ตลาดเงินหวงเมี่ยว-เชียงใหม่-กรุงเทพฯ (TG665 /17.20-21.25)	0	0	✈	

****ยังไม่รวมค่าทิปไกด์ท้องถิ่น และคนขับรถท่านละ 120 หยวน/ทริป *****

วันแรก กรุงเทพฯ-สนามบินสุวรรณภูมิ		
22.00น.	คณะพร้อมกันที่ สนามบินนานาชาติสุวรรณภูมิ ประตู 4 เคาน์เตอร์ D สายการบินไทย (TG) โดยมีเจ้าหน้าที่คอยให้การต้อนรับและอำนวยความสะดวก ตรวจเช็คสัมภาระและเอกสารการเดินทางให้กับทุกท่าน	
วันที่สอง เชียงใหม่-หังโจว-ร้านผ้าไหม-ล่องทะเลสาบซีหู-ร้านใบชาหลงจิ่ง-ถนนโบราณเหอฝิงเจีย		
00.30 น.	ออกเดินทางสู่สนามบินนานาชาติผู้ตง เมืองเชียงใหม่ โดย สายการบินไทย เที่ยวบินที่ TG 662	
05.45 น.	เดินทางถึง สนามบินนานาชาติผู้ตงเมืองเอกเทศเชียงใหม่ ซึ่งถือเป็นชุมชนเก่าตั้งแต่ยุคสามก๊ก (ปี ค.ศ.220-280) มีหมู่บ้านชาวประมงถึงสมัยราชวงศ์ซ่งได้เปลี่ยนแปลงเป็นเชียงใหม่ซึ่งขณะนั้นเป็นเพียงชุมชนเล็กๆหลังจากสงครามฝิ่น ค.ศ. 1848 ตัวเมืองเชียงใหม่ถูกเปิดเป็นเมืองท่าและเขตเช่าของนานาชาติ ตั้งอยู่ริมแม่น้ำหวงผู่ ห่างจากปากแม่น้ำแยงซีเกียง 17 กิโลเมตร แบ่งออกเป็น 2 เขต คือเขตผู้ตง(ใหม่) และเขตผู้ซี(เก่า) กั้นโดยแม่น้ำหวงผู่ หลังผ่านพิธีการตรวจคนเข้าเมืองแล้ว	
เช้า	รับประทานอาหารเช้า ณ ภัตตาคาร	
	นำท่านเดินทางต่อ สู่เมืองหังโจว นำท่านเดินทางสู่ เมืองหังโจว เป็นเมืองที่มีประวัติศาสตร์ความเป็นมายาวนาน ปรากฏร่องรอยในสมัยราชวงศ์ฉิน มีชื่อเรียกว่าเมืองเจียนถิง สมัยราชวงศ์สุยเปลี่ยนเป็นหังโจวต่อมาในสมัยราชวงศ์ซ่งได้ตั้งหังโจวเป็นเมืองหลวง หังโจวเป็นเมืองดงามด้วยธรรมชาติ ทั้งภูเขา ทะเลสาบ ต้นไม้ และสวนจนได้รับสมญานามว่า "สวรรค์บนดิน"เนื่องจาก ชูโจว+หังโจว =ชูหัง แปลว่า "ปากฟ้ามี่สรวงสวรรค์ บนผืนปฐพีก็มี ชู หัง เวะเยียมชม ร้านผ้าไหมจีน ผลิตภัณฑ์ที่ทำจากไหม ไม่ว่าจะเป็นเสื้อผ้า ผ้าพันคอ ฯลฯ ชมวิธีการนำเส้นไหมออกมาผลิตเป็นสินค้าทั้งใช้เครื่องจักร ชมการดัดไหมรังแปด เพื่อมาทำใสนวมผ้าไหมใหม่ เหมาะกับการซื้อเป็นของขวัญ นำท่าน ล่องเรือทะเลสาบซีหู ชมทัศนียภาพอันงดงามของทะเลสาบที่มีชื่อเสียงโด่งดังไปทั่วโลก มีเนื้อที่ 5.66 ตารางกิโลเมตร ความยาวโดยรอบประมาณ 15 กิโลเมตร น้ำลึกเฉลี่ย 1.5 เมตร ชมโคมไฟ 3 โคมทับแสงในบึงน้ำลึก **หมายเหตุ : หากกรุ๊ปออกเดินทางไม่ถึง 15 ท่าน ล่องทะเลสาบซีหูทางบริษัทของสวนสิทธิ์ไม่ใช้เรือเหมา**	ใช้เวลาประมาณ 2 ชั่วโมง
เที่ยง	รับประทานอาหารกลางวัน ณ ภัตตาคาร	
บ่าย	นำท่านชม ร้านใบชาหลงจิ่ง ซึ่งเป็นชาเขียวที่มีชื่อที่สุดของประเทศจีน ให้ท่านได้ชิมชาเพื่อสุขภาพ นำท่านอิสระช้อปปิ้งที่ ถนนโบราณเหอฝิงเจีย สินค้ามากมาย เป็น ให้ท่านซื้อไปเป็นของขวัญของที่ระลึกเช่น เสื้อผ้า กระเป๋า รองเท้า ของที่ระลึกต่างๆ	
ค่ำ	รับประทานอาหารค่ำ ณ ภัตตาคาร	
พักที่	Hangzhou Best Western Premier Hotelระดับ 4 ดาว หรือเทียบเท่า	
วันที่สาม หังโจว –อู่ซี-พระใหญ่หลงชานต้าฝอ(รวมรถราง)-ร้านไข่มุก-เชียงใหม่-หาดไ่วทาน-อู๋โม่คังเลเซอร์-บุฟเฟต์ GOLDEN JAGUAR		
เช้า	รับประทานอาหารเช้า ณ โรงแรม	
	นำท่านเดินทางสู่ เมืองอู่ซี ซึ่งเป็นเมืองอุตสาหกรรมเบา และมีฉายาว่าเมืองเชียงใหม่ น้อยเดิมมีชื่อว่า ซีซานเล่ากันว่าเมื่อสองพันปีก่อนมีการผลิตดินบุกในเมืองนี้และต่อมาแร่ดินบุกถูกขุดเจาะจนหมดสิ้นแต่บังเอิญมีคนขุดพบศิลาจารึกโบราณชิ้นหนึ่งมีใจความว่า "มีอาวุธ แผ่นดินจะไม่สงบ หากปราศจากอาวุธแผ่นดินจะร่มเย็นเป็นสุข" จึงได้เปลี่ยนชื่อใหม่ว่า อู่ซี แปลว่าไม่มีตะกั่ว นำท่านนมัสการพระใหญ่หลงชานต้าฝอ(พระพุทธรูปปางประสูติ) ชมการแสดงสรนน้ำพระ (แก้วมังกร) จากนั้นนำท่านนั่งรถกอล์ฟสู่พระพุทธรูปขนาดสูง 88 เมตร เป็นพระพุทธรูปปางห้ามญาติขนาดใหญ่ ลักษณะพระพักตร์สง่างาม เชิญท่านไหว้พระขอพรตามอัธยาศัย เวะเยียมชมร้านไข่มุก สินค้าที่มีคุณภาพ และมีชื่อเสียงของเมืองจีน มีสินค้าให้เลือกซื้อ เลือกชมมากมาย เช่น สร้อยคอ สร้อยข้อมือ แหวน กำไล ครีมน	ใช้เวลาเดินทางประมาณ 2 ชั่วโมง

	ไข่มุกเป็นต้น	
เที่ยง	รับประทานอาหารกลางวัน ณ ภัตตาคาร	ซีโครงหมูคู่ซี่
บ่าย	นำท่านเดินทางสู่เมืองเชียงใหม่ จากนั้นนำท่านสู่วิวทิวทัศน์ หาดไ่วทาน ตั้งอยู่บนฝั่งตะวันตกของแม่น้ำห้วงผู้มีความยาวจากเหนือจรดใต้ถึง4กิโลเมตรเป็นเขตสถาปัตยกรรมที่ได้ชื่อว่า"พิพิธภัณฑ์สถาปัตยกรรมนานาชาติ"ถือเป็นสัญลักษณ์ที่โดดเด่นของนครเชียงใหม่อีกทั้งถือเป็นศูนย์กลางทางด้านการเงินการธนาคารที่สำคัญแห่งหนึ่งของเชียงใหม่ตลอดแนวยาวของหาดไ่วทานเป็นแหล่งรวมศิลปะสถาปัตยกรรมที่หลากหลาย เช่น สถาปัตยกรรมแบบโรมันโกธิคบาโรค รวมทั้งการผสมผสาน ระหว่างสถาปัตยกรรมตะวันออก-ตะวันตกเป็นที่ตั้งของหน่วยงานภาครัฐเช่น กรมศิลปากร โรงแรม และสำนักงานใหญ่ของธนาคารต่างชาติเป็นต้นนำท่าน ลอดอุโมงค์เลเซอร์ ได้แม่น้ำห้วงผู้ลงไป 50 เมตรภายในอุโมงค์ตกแต่งด้วยแสงเลเซอร์เป็นรูปต่างๆ ดินตาตื่นใจ	ใช้เวลาเดินทางประมาณ 2.30 ชั่วโมง
ค่ำ	รับประทานอาหารค่ำ ณ ภัตตาคาร....อาหารบุฟเฟต์นานาชาติ GOLDEN JAGUAR ระดับ 6 ดาวท่านจะได้ชิมอาหารกว่า 200 ชนิด อาทิ หูหลามรังนก หอยนางรม ปลาดิบ สด เนื้อ เป็ด ไก่ กุ้งย่าง แพะย่าง กุ้งทอด ต้มยำ รวบรวมถึงเค้กหลากหลายชนิด พิเศษ!!!! เครื่องดื่มไม่อัน เช่น ชาเขียว หลงจิ้ง ชาอูหลง น้ำผลไม้ เบียร์ท้องถิ่น ไวน์แดงท้องถิ่น ฯลฯ	
พักที่	Shanghai Holiday inn Express Hotel ระดับ 4 ดาว หรือเทียบเท่า	
วันที่สี่	อิสระเต็มวันเชียงใหม่ ดิสเนีย์แลนด์ (รวมค่าเข้า+พร้อมรถไฟเข้า-ออก)	
เช้า	รับประทานอาหารเช้า ณ โรงแรม	
	เดินทางสู่ Shanghai Disneyland ใหญ่เป็นอันดับสองของโลก ดิสเนีย์แลนด์ เวอร์ชันเชียงใหม่จะมีตัวละครในนิทานเรื่องใหม่ซึ่งออกแบบมาโดยเฉพาะสำหรับที่เชียงใหม่พร้อมด้วยสิ่งดึงดูดใจยิ่งใหญ่อย่างการเซ่นทอมอร์โรว์แลนด์อ่าวซุมสมบัติ ดินแดนแฟนตาซีสวนแห่งจินตนาการภายในบริเวณสวนสนุกแห่งนี้ยังแบ่งพื้นที่ส่วนหนึ่งสำหรับเป็นเมืองดิสเนีย์หรือดิสเนีย์ทาวน์ซึ่งประกอบด้วยแหล่งช้อปปิ้ง ร้านอาหารและสิ่งบันเทิงนอกจากนั้นยังมีโรงแรมที่พัก2แห่งรวมทั้ง"วิชชิงสตาร์ปาร์ก " (Wishing Star Park) บริเวณชมทัศนียภาพที่สวยงามตามธรรมชาติบนเนื้อที่2,440ไร่และสวนโมเสกอันน่าตื่นตาเล่าเรื่องเกี่ยวกับ12นักซ์ตรด้วยตัวละครของดิสเนีย์นอกจากนั้นเชียงใหม่ ดิสเนีย์แลนด์ยังมีปราสาทเจ้าหญิง (The Enchanted Storybook Castle) ซึ่งเป็นสัญลักษณ์ของดิสเนีย์แลนด์ขนาดใหญ่ที่สุดและสูงที่สุดเท่าที่วอลต์ดิสเนีย์เคยสร้างมาโดยปราสาทแห่งนี้จะเป็นที่อยู่ของเจ้าหญิงหลายองค์อีกด้วย ***อิสระรับประทานอาหารกลางวันและอาหารค่ำตามอัธยาศัย***	
	สมควรแก่เวลานำท่านเดินทางเข้าสู่ที่พัก	
พักที่	Shanghai Holiday inn Express Hotel ระดับ 4 ดาว หรือเทียบเท่า	
วันที่ห้า	ร้านนวดฝ่าเท้า+บัวหิมะ - ถนนน่านกิง-ตลาดเงินหวงเมี้ยว-เชียงใหม่-กรุงเทพ ฯ	
เช้า	รับประทานอาหารเช้า ณ โรงแรม	
	นำท่านสู่ร้านนวดฝ่าเท้า และยาแผนโบราณเป่าหูหลัง พร้อมฟังการบรรยายสรรพคุณของสมุนไพรจีน หรือในชื่อว่า ยาบัวหิมะ ชื่อยาแก่น้ำร้อนลวกเป่าหูหลัง "ยาบัวหิมะ"ยาประจำบ้านที่มีชื่อเสียงและให้ท่านได้นวดฝ่าเท้าผ่อนคลายกับยาสูตรพิเศษ หมายเหตุ : ขอความร่วมมือลูกค้า...กรุณาแช่เท้า และนวดฝ่าเท้าทุกท่าน (หากท่านใดมีความประสงค์จะไม่แช่เท้าและนวดฝ่าเท้า ... กรุณาจ่ายเพิ่มท่านละ 300 หยวน) นำท่านเดินทางสู่ ถนนน่านกิง ถนนแห่งนี้เปรียบเหมือนยานสีลมของเมืองไทยหรือยานออร์ชาร์ด ของสิงคโปร์ ถนนนี้มีความยาวประมาณ 5 กิโลเมตร มีห้างสรรพสินค้ามากมายอยู่บนถนนแห่งนี้เป็นย่านที่คึกคักและทันสมัยที่สุดในเชียงใหม่ นำท่านสู่ตลาดเงินหวงเมี้ยว หรือที่เรียกกันว่า วัดเทพเจ้าประจำเมือง เคยตั้งอยู่ใจกลางเมืองเก่า ซึ่งได้กลายเป็นศูนย์รวมสินค้า และอาหารพื้นเมืองที่แสดงถึงเอกลักษณ์ของชาวเชียงใหม่ซึ่งมีการผสมผสานระหว่างอดีตและปัจจุบันได้อย่าง	

	ลงตัว ซึ่งเป็นย่านสินค้าราคาถูกที่มีชื่ออีกย่านหนึ่งของนครเชียงใหม่ ให้ท่านอิสระช้อปปิ้งตามอัธยาศัย	
เที่ยง	รับประทานอาหารกลางวัน ณ ภัตตาคาร	
บ่าย	สมควรแก่เวลานำท่านสู่สนามบินเชียงใหม่	
17.20 น.	ออกเดินทางสู่กรุงเทพฯ โดยสายการบินไทย เที่ยวบินที่ TG 665	
21.15 น.	เดินทางถึงสนามบินสุวรรณภูมิ กรุงเทพฯ โดยสวัสดิภาพ.....	

โปรแกรมการเดินทางเปลี่ยนแปลงตามความเหมาะสม หรือเปลี่ยนแปลงรายการท่องเที่ยว
บางรายการหรือทดแทนรายการท่องเที่ยวบางรายการและจะต้องมีจำนวนผู้โดยสาร
จำนวน 15 ท่านขึ้นไปจึงออกเดินทางในกรณีที่มิมีจำนวนผู้โดยสารไม่ถึง 15 ท่านไม่มีหัวหน้าทัวร์ไทย

อัตราค่าบริการ

กำหนดการเดินทาง	ราคาผู้ใหญ่	ราคาเด็ก (มีเตียง) นอนกับผู้ใหญ่ 2 ท่าน	ราคาเด็ก (ไม่มีเตียง) นอนกับผู้ใหญ่ 2 ท่าน	พักเดี่ยวเพิ่ม
วันที่ 20-24 ม.ค.60	26,900	25,900	24,900	4,500
วันที่ 05 -09 เม.ย.60	27,900	26,900	25,900	4,500
วันที่ 12-16 เม.ย. 60	35,900	34,900	33,900	4,500

ไม่เอาตัวเครื่องบินหักออก 10,000 บาท //ช่วงสงกรานต์ 13,000 บาท

*****ราคาทัวร์ข้างต้นยังไม่รวมค่าทิปคนขับรถ และไกด์ท้องถิ่น*****
ท่านละ 30 หยวน /วัน/ต่อท่าน***
**** โปรแกรมอาจจะมีการปรับเปลี่ยนตามความเหมาะสมของสภาพอากาศและการจราจร ****

ข้อควรทราบ : ร้านที่ระบุในโปรแกรม คือ ร้านนวดฝ่าเท้า+บัวหิมะ,ร้านชา, ไช้มุก, ร้านผ้าไหม ซึ่งจำเป็นต้องบรรจุในโปรแกรมทัวร์ด้วย เพราะมีผลกับราคาทัวร์ จึงต้องเรียนให้กับนักท่องเที่ยวทุกท่านทราบว่า ทุกท่านจำเป็นต้องรบกวนทุกท่านแวะชมซึ่งจะใช้เวลาท่านละประมาณ 45-90 นาที ช้อหรือไม่ช้อขึ้นอยู่กับความพอใจของลูกค้าเป็นหลัก ไม่มีการบังคับใดๆ ทั้งสิ้น (หากท่านใดอยู่ในร้านไม่ถึง ตามเวลาที่ร้านกำหนด...และไม่เข้าร่วมกิจกรรมที่ทางร้านจัดไว้ให้ ขอสงวนสิทธิ์เก็บค่าใช้จ่ายเพิ่ม ท่านละ 300 หยวน ต่อท่าน ต่อร้าน

เงื่อนไขการให้บริการ

1. การเดินทางในแต่ละครั้งจะต้องมีผู้โดยสารจำนวน 10 ท่านขึ้นไป ถ้าผู้โดยสารไม่ครบจำนวนดังกล่าวทางบริษัทฯ ขอสงวนสิทธิ์ในการเปลี่ยนแปลงราคาหรือยกเลิกการเดินทาง
2. ในกรณีที่ลูกค้าต้องออกตัวโดยสารภายในประเทศ กรุณาติดต่อเจ้าหน้าที่ของบริษัทฯ เพื่อเช็คว่ากรุ๊ปมีการคอนเฟิร์มเดินทางก่อนทุกครั้ง มิฉะนั้นทางบริษัทฯ จะไม่รับผิดชอบใดๆ ทั้งสิ้น

3. การชำระค่าบริการ

3.1 กรุณาชำระมัดจำ ท่านละ 10,000. – บาท

3.2 กรุณาชำระค่าทัวร์ส่วนที่เหลือ 15-20 วันก่อนออกเดินทาง

4. การยกเลิกและคืนค่าทัวร์หลังจากมีการจ่ายเงินมัดจำ

4.1 แจ้งยกเลิกก่อนเดินทาง 30 วันคืนค่าใช้จ่ายทั้งหมด

4.2 แจ้งยกเลิกก่อนเดินทาง 15 วันเก็บค่าใช้จ่ายท่านละ 10,000 บาท

4.3 แจ้งยกเลิกน้อยกว่า 15 วันก่อนเดินทางทางบริษัทฯ ขอสงวนสิทธิ์เก็บค่าใช้จ่ายทั้งหมด

4.4 ยกเว้นกรุ๊ปที่เดินทางช่วงวันหยุดหรือเทศกาลที่ต้องการันต์มัดจำกับสายการบินหรือค่ามัดจำที่พักโดยตรงหรือโดยการผ่านตัวแทนในประเทศหรือต่างประเทศและไม่อาจขอคืนเงินได้ รวมถึงเที่ยวบินพิเศษเช่น Extra Flight และ Charter Flight จะไม่มีการคืนเงินมัดจำ หรือค่าทัวร์ทั้งหมดเนื่องจากค่าตัวเป็นการเหมาจ่ายในเที่ยวบินนั้นๆ

กรณีคณะออกเดินทางได้

1. คณะจองจำนวนผู้ใหญ่ 10 ท่านออกเดินทาง (ไม่มีหัวหน้าทัวร์)
2. คณะจองจำนวนผู้ใหญ่ 15 ท่านขึ้นไปออกเดินทาง (มีหัวหน้าหัวหน้าทัวร์)
3. คณะจองไม่ถึงจำนวนผู้ใหญ่ 10 ท่าน ไม่ออกเดินทาง

อัตราค่าบริการนี้รวม

1. ค่าตัวเครื่องบินไป-กลับ ชั้นประหยัด
2. ค่าโรงแรมที่พักตามรายการที่ระบุ (สองท่านต่อหนึ่งห้อง)
3. ค่าเข้าชมสถานที่ต่างๆ ตามรายการที่ระบุ
4. ค่าอาหารและเครื่องดื่มตามรายการที่ระบุ
5. ค่ารถรับส่งและระหว่างนำเที่ยวตามรายการที่ระบุ
6. การยื่นขอวีซ่าเข้าประเทศจีน พาสปอร์ตไทย 4 วันทำการ (วีซ่าเดี่ยว)
7. ค่าประกันอุบัติเหตุคุ้มครองในระหว่างการเดินทาง คุ้มครองในวงเงินท่านละ 1,000,000 บาท ค่ารักษาพยาบาลกรณีเกิดอุบัติเหตุวงเงินท่านละ 200,000 บาท ตามเงื่อนไขของกรมธรรม์

**** ลูกค้าท่านใดสนใจ...ข้อประกันการเดินทางสำหรับครอบคลุมเรื่องสุขภาพสามารถสอบถามข้อมูลเพิ่มเติมกับทางบริษัทได้ ****

- เบี้ยประกันเริ่มต้น 370 บาท [ระยะเวลา 5-7 วัน]

- เบี้ยประกันเริ่มต้น 430 บาท [ระยะเวลา 8-10 วัน]

ความครอบคลุมผู้เอาประกันที่มีอายุมากกว่า 16 หรือน้อยกว่า 75 ปี

[รักษาพยาบาล 2 ล้าน, รักษาต่อเนื่อง 2 แสน, เสียชีวิตหรือเสียอวัยวะจากอุบัติเหตุ 3 ล้านบาท]

ความครอบคลุมผู้เอาประกันที่มีอายุน้อยกว่า 16 หรือมากกว่า 75 ปี

[รักษาพยาบาล 2 ล้าน, รักษาต่อเนื่อง 2 แสน, เสียชีวิตหรือเสียอวัยวะจากอุบัติเหตุ 1.5 ล้านบาท]

8. รวมภาษีสนามบินทุกแห่ง + ภาษีน้ำมัน

9. น้ำหนักสัมภาระท่านละไม่เกิน 30 กิโลกรัมไม่จำกัดจำนวน, ค่าประกันวินาศภัยเครื่องบินตามเงื่อนไขของแต่ละสายการบิน

บินที่มีการเรียกเก็บ//สัมภาระติดตัวขึ้นเครื่องได้ท่านละ1ชิ้นน้ำหนักต้องไม่เกิน7กิโลกรัมถ้าน้ำหนักและขนาดของกระเป๋าสัมภาระเกินกว่าที่สายการบินกำหนดไว้

10. **ค่าภาษีมูลค่าเพิ่ม 7%**

อัตราค่าบริการนี้ไม่รวม

1. กระเป๋าเดินทาง
 2. กระเป๋าเดินทางในกรณีที่น้ำหนักเกินกว่าที่สายการบินกำหนด 23 กิโลกรัมต่อท่าน หากน้ำหนักเกินจะต้องเสียค่าใช้จ่ายเพิ่มเติม
 3. ค่าทำหนังสือเดินทาง
 4. ค่าใช้จ่ายส่วนตัวนอกเหนือจากรายการ เช่น ค่าเครื่องดื่ม, ค่าอาหารที่สั่งเพิ่มเอง, ค่าโทรศัพท์, ค่าซักรีด ฯลฯ
 5. ค่าอาหารที่ไม่ได้ระบุไว้ในรายการ
 6. ค่าทำใบอนุญาตที่กลับเข้าประเทศของคนต่างชาติหรือคนต่างด้าว
- 7.ค่าที่ไปไกล่ วันละ 10 หยวนต่อคน ต่อวัน และ คนขับรถ วันละ 10 หยวนต่อคน ต่อวัน แปลว่า เดินทางทั้งหมด 4 วัน จ่ายที่ไปไกล่ 40 หยวน คนขับ 40 หยวน รวมเป็น 80 หยวน ต่อคน**

หมายเหตุ

1. บริษัทฯ มีสิทธิ์ที่จะเปลี่ยนแปลงรายละเอียดบางประการในทัวร์นี้ เมื่อเกิดเหตุสุดวิสัยจนไม่อาจแก้ไขได้
2. บริษัทฯ ไม่รับผิดชอบค่าเสียหายในเหตุการณ์ที่เกิดจากสายการบิน ภัยธรรมชาติ ปฏิบัติและอื่นๆที่อยู่นอกเหนือการควบคุมของทางบริษัทฯหรือค่าใช้จ่ายเพิ่มเติมที่เกิดขึ้นทางตรงหรือทางอ้อม เช่น การเจ็บป่วย, การถูกทำร้าย, การสูญหาย, ความล่าช้า หรือจากอุบัติเหตุต่างๆ
3. หากท่านถอนตัวก่อนรายการท่องเที่ยวจะสิ้นสุดลง ทางบริษัทฯ จะถือว่าท่านสละสิทธิ์และจะไม่รับผิดชอบค่าบริการที่ท่านได้ชำระไว้แล้วไม่ว่ากรณีใดๆ ทั้งสิ้น
4. บริษัทฯ จะไม่รับผิดชอบต่อการห้ามออกนอกประเทศ หรือ ห้ามเข้าประเทศ อันเนื่องมาจากมีสิ่งผิดกฎหมาย หรือ เอกสารเดินทางไม่ถูกต้อง หรือ การถูกปฏิเสธในกรณีอื่นๆ
5. รายการนี้เป็นเพียงข้อเสนอที่ต้องได้รับการยืนยันจากบริษัทฯ อีกครั้งหนึ่ง หลังจากได้สำรองที่นั่งบนเครื่อง และโรงแรมที่พักในต่างประเทศเป็นที่เรียบร้อยแล้ว แต่อย่างไรก็ตามรายการนี้อาจเปลี่ยนแปลงได้ตามความเหมาะสม
6. ราคานี้คิดตามราคาตัวเครื่องบินในปัจจุบัน หากราคาตัวเครื่องบินปรับสูงขึ้น บริษัทฯ สงวนสิทธิ์ที่จะปรับราคาตัวเครื่องบินตามสถานการณ์ดังกล่าว
7. กรณีเกิดความผิดพลาดจากตัวแทน หรือ หน่วยงานที่เกี่ยวข้อง จนมีการยกเลิก ล่าช้า เปลี่ยนแปลง การบริการจากสายการบินบริษัทฯขนส่ง หรือ หน่วยงานที่ให้บริการ บริษัทฯจะดำเนินโดยสุดความสามารถที่จะจัดบริการทัวร์อื่นทดแทนให้ แต่จะไม่คืนเงินให้สำหรับค่าบริการนั้นๆ
8. มัคคุเทศก์ พนักงาน และตัวแทนของบริษัทฯ ไม่มีสิทธิ์ในการให้คำสัญญาใดๆ ทั้งสิ้นแทนบริษัทฯ นอกจากมีเอกสารลงนามโดยผู้มีอำนาจของบริษัทฯ กำกับเท่านั้น
9. หากไม่สามารถไปเที่ยวในสถานที่ระบุในโปรแกรมได้ อันเนื่องมาจากธรรมชาติ ความล่าช้า และความผิดพลาดจากทางสายการบิน จะไม่มีการคืนเงินใดๆทั้งสิ้น แต่ทั้งนี้ทางบริษัทฯจะจัดหารายการเที่ยวสถานที่อื่นมาให้ โดยขอสงวนสิทธิ์การจัดหาโดยไม่ต้องแจ้งให้ทราบล่วงหน้า

10.เมื่อท่านออกเดินทางไปกับคณะแล้ว ท่านงดการใช้บริการรายการใดรายการหนึ่ง หรือไม่เดินทางพร้อมคณะ ถือว่าท่านสละสิทธิ์ ไม่อาจเรียกร้องค่าบริการ และเงินมัดจำคืน ไม่ว่ากรณีใดๆ ทั้งสิ้น และทางบริษัทจะเรียกเก็บค่าใช้จ่ายที่เกิดขึ้นจากท่านเป็นจำนวนเงิน 300 หยวน / คน / วัน

11.ในกรณีที่ลูกค้าต้องออกตัวโดยสารภายในประเทศ กรุณาติดต่อเจ้าหน้าที่ของบริษัท ฯ ก่อนทุกครั้ง มิเช่นนั้นทางบริษัท ฯ จะไม่รับผิดชอบค่าใช้จ่ายใดๆ ทั้งสิ้น

เอกสารในการยื่นวีซ่าจีนสำหรับผู้ที่ถือพาสปอร์ตไทย

วีซ่าเดี่ยว

1. หนังสือเดินทางที่มีอายุการใช้งานไม่ต่ำกว่า 6 เดือนและมีสภาพสมบูรณ์ไม่ชำรุด
2. หนังสือเดินทางต้องมีหน้าว่าง สำหรับประทับตราวีซ่าและตราเข้า-ออก อย่างน้อย 2 หน้าเต็ม
3. รูปถ่ายหน้าตรง รูปสี 1.5 X 2 นิ้ว ถ่ายไม่เกิน 6 เดือน 2 ใบ และต้องไม่ใช่สติ๊กเกอร์ หรือรูปพรินท์จากคอมพิวเตอร์ ห้ามใส่เสื้อขาว ห้ามใส่แว่นตาดำ ห้ามใส่ชุดข้าราชการ ชุดนักเรียน นักศึกษา หรือชุดครุย รับประทานปริญญา ห้ามใส่สร้อย หรือเครื่องประดับ ต้องเห็นใบหู
4. สำหรับผู้ที่ถือหนังสือเดินทางต่างดาวจะต้องทำเรื่องแจ้งเข้า-ออกหรือRe-Entryด้วยตนเองเท่านั้นก่อนการส่งเอกสารยื่นวีซ่า
5. สำเนาทะเบียนบ้าน และสำเนาบัตรประชาชน ของผู้เดินทาง
6. เอกสารที่ให้การออกทำโปรแกรมทัวร์กรุณากรอกให้ครบเพื่อประโยชน์ของตัวเอง
7. กรณีเด็ก, นักเรียน, นักศึกษา
 - กรณีเด็กอายุต่ำกว่า 18 ปีบริบูรณ์ ต้องแนบสูติบัตรตัวจริง, สำเนาสูติบัตรและสูติบัตรของเด็กฉบับแปล(โดยสามารถดาวน์โหลดแบบฟอร์มได้ที่ <http://www.consular.go.th/>)
 - กรณีที่เด็กไม่ได้เดินทางพร้อมกับบิดา มารดา ต้องแนบหนังสืออนุญาตให้เดินทาง
8. ข้อมูลจริงเกี่ยวกับสถานที่ศึกษาสถานที่ทำงานตำแหน่งงานที่อยู่ปัจจุบันที่อยู่ทำงานญาติที่ติดต่อได้ในกรณีฉุกเฉิน หมายเลขโทรศัพท์บ้านที่ทำงานและของญาติโปรดรับทราบว่าหากสถานทูตตรวจสอบได้ว่าให้ข้อมูลเท็จอาจมีการระงับการออกวีซ่าเล่มที่มีปัญหา (สถานทูตมีการโทรศัพท์สุ่มตรวจทุกวัน)
9. เอกสารทุกอย่างต้องจัดเตรียมพร้อมล่วงหน้าก่อนยื่นวีซ่า ดังนั้นกรุณาเตรียมเอกสารพร้อมส่งให้บริษัททัวร์ อย่างน้อย 5-7 วันทำการ (ก่อนออกเดินทาง)
- 10.โปรดทำความเข้าใจว่าสถานทูตจีนอยู่ในระหว่างจัดระเบียบการยื่นวีซ่าใหม่ การเรียกขอเอกสารเพิ่มเติมหรือเปลี่ยนระเบียบการยื่นเอกสาร เป็นเอกลักษณ์ของสถานทูต และบางครั้งบริษัททัวร์ไม่ทราบล่วงหน้า
11. ผู้ที่ประสงค์จะใช้หนังสือเดินทางราชการ หรือ ใช้บัตร APEC ในการเดินทางและยกเว้นการทำวีซ่าท่านจะต้องรับผิดชอบในการอนุญาตให้เข้า-ออกเมืองด้วยตนเอง เนื่องจากบริษัททัวร์ฯ ไม่ทราบกฎกติกา การยกเว้นวีซ่าในรายละเอียด / ผู้ใช้บัตร APEC กรุณาดูแลบัตรของท่านเป็นอย่างดี หากท่านทำบัตรหายในระหว่างเดินทาง ท่านอาจต้องตกค้างอยู่ประเทศจีนอย่างน้อย 2อาทิตย์

12.กรณีหนังสือเดินทางชาวต่างชาติ

- ทางบริษัทฯ สามารถขอวีซ่าให้ได้ เฉพาะชาวต่างชาติที่ทำงานในประเทศไทย และมีใบอนุญาตการทำงานในประเทศไทยเท่านั้น
- หากไม่ได้ทำงานในประเทศไทย ผู้เดินทางต้องไปดำเนินการขอวีซ่าเข้าประเทศจีนด้วยตนเอง
- กรณีหนังสือเดินทางต่างดาว(เล่มเหลือง) ผู้เดินทางต้องไปดำเนินการขอวีซ่าเข้าประเทศจีนด้วยตนเอง เนื่องจากผู้เดินทางจะต้องไปแสดงตนที่สถานทูตจีน

ค่าธรรมเนียมการยื่นวีซ่าหนังสือเดินทางคนต่างชาติในกรณีที่ทางบริษัทสามารถขอวีซ่าให้ได้

1. หนังสือเดินทางของคนอเมริกัน จ่ายเพิ่ม 3,560 บาท
2. หนังสือเดินทางของคนต่างชาติอื่นๆ จ่ายเพิ่ม 100 บาท

- เอกสารที่ต้องเตรียม

1. พาสปอร์ต ที่มีอายุการใช้งานไม่ต่ำกว่า 6 เดือน ต้องมีหน้าว่าง สำหรับประทับตราวีซ่า และตราเข้า-ออก อย่างน้อย 2 หน้าเต็ม
2. รูปถ่ายหน้าตรง รูปสี 1.5 X 2 นิ้ว ถ่ายไม่เกิน 6 เดือน 2 ใบ และต้องไม่ใช่สติ๊กเกอร์ หรือรูปพรินท์จากคอมพิวเตอร์ ห้ามใส่เสื้อขาว ห้ามใส่แว่นตาดำ ห้ามใส่ชุดข้าราชการ ชุดนักเรียน นักศึกษา หรือชุดครุย รับประทานปริญญา ห้ามใส่สร้อย หรือเครื่องประดับ ต้องเห็นใบหู
3. ใบอนุญาตการทำงาน
4. หนังสือว่าจ้างในการทำงาน
5. สมุดบัญชีธนาคารประเภทออมทรัพย์ ย้อนหลัง 6 เดือน
6. กรณีสมรสกับคนไทย ต้องแนบสำเนาทะเบียนสมรสและทะเบียนสมรสฉบับแปล(รับรองตราประทับวันที่แปล)

สถานการณ์อาจปฏิเสธไม่รับทำวีซ่าให้ พาสปอร์ตของท่าน ในกรณีดังต่อไปนี้

1. ชื่อเป็นชาย แต่ส่งรูปถ่ายที่ดูเป็นหญิง เช่น ไว้ผมยาว หรือแต่งหน้าทาปาก
2. นำรูปถ่ายเก่า ที่ถ่ายไว้เกินกว่า 6 เดือนมาใช้
3. นำรูปถ่ายที่มีวิวด้านหลัง ที่ถ่ายเล่น หรือรูปยืนเอียงข้าง มาตัดใช้เพื่อยื่นทำวีซ่า
4. นำรูปถ่ายที่เป็นกระดาษถ่ายสตูดิโอ หรือรูปที่พรี้นซ์จากคอมพิวเตอร์

อัตราค่าวีซ่าด่วน ที่ต้องจ่ายเพิ่มให้สถานทูตจีน เมื่อท่านส่งหนังสือเดินทางล่าช้า

- **ยื่นวีซ่าด่วน 2 วัน เสียค่าใช้จ่ายเพิ่มท่านละ 1,050 บาท**
(ต่างชาติฝรั่งเศสและประเทศยุโรปที่เข้ากลุ่มข้อตกลงเซงเกิน 25 ประเทศ: ออสเตรีย เบลเยียม สาธารณรัฐเช็ก เดนมาร์ก ฟินแลนด์ ฝรั่งเศส เยอรมัน กรีซ ฮังการี ไอซ์แลนด์ อิตาลี ทัวันเนีย ลัตเวีย ลักเซมเบิร์ก มอลโดวา เนเธอร์แลนด์ โปแลนด์ นอร์เวย์ โปรตุเกส สโลวาเกีย สโลเวเนีย สเปน สวีเดน สวิสเซอร์แลนด์ เอสโตเนีย ไม่สามารถขอวีซ่าด่วนได้)

****การขอวีซ่าเข้าประเทศจีน สถานทูตจีนอาจเปลี่ยนกฎเกณฑ์การยื่นวีซ่าโดย
ไม่แจ้งให้ทราบล่วงหน้า****

ประกาศ

เนื่องจากสถานะน้ำมันโลกที่มีการปรับราคาสูงขึ้น ทำให้สายการบินอาจมีการปรับราคาภาณิน้ำมันขึ้นใน
อนาคต ซึ่งทางบริษัทฯ ขอสงวนสิทธิ์เก็บค่าภาณิน้ำมันเพิ่มตามความเป็นจริง

****เนื่องจากสถานทูตจีนมีการเปลี่ยนแปลงแบบฟอร์มการขอวีซ่าเข้าจีน กรุณากรอกข้อมูลดังต่อไปนี้****

เอกสารที่ใช้ประกอบการยื่นขอวีซ่าประเทศจีน

****กรุณาระบุรายละเอียดทั้งหมดให้ครบถ้วน เพื่อประโยชน์ของตัวท่านเอง****

ชื่อ-นามสกุล (ภาษาอังกฤษตัวพิมพ์ใหญ่ ตามหน้าพาสปอร์ต)

(MISS / MRS / MR) NAME.....SURNAME.....

สถานภาพ โสด แต่งงาน หม้าย หย่า

ไม่ได้จดทะเบียน จดทะเบียน **ชื่อคู่สมรส**

.....

ที่อยู่ตามทะเบียนบ้าน(ภาษาอังกฤษตัวพิมพ์ใหญ่)

.....

.....รหัสไปรษณีย์..... โทรศัพท์..... มือถือ.....

ที่อยู่ปัจจุบัน (กรณีไม่ตรงตามทะเบียนบ้าน / ภาษาอังกฤษตัวพิมพ์ใหญ่)

.....

.....รหัสไปรษณีย์..... โทรศัพท์บ้าน.....

ชื่อสถานที่ทำงาน / สถานศึกษา (ภาษาอังกฤษตัวพิมพ์ใหญ่).....

ตำแหน่งงาน

ที่อยู่สถานที่ทำงาน/สถานศึกษา(ภาษาอังกฤษตัวพิมพ์ใหญ่)

.....

.....รหัสไปรษณีย์..... โทร.....

(สำคัญมาก กรุณาแจ้งเบอร์ที่ถูกต้องที่สามารถติดต่อท่านได้โดยสะดวก เนื่องจากทางสถานทูตจะมีการโทรเช็คข้อมูลโดยตรงกับท่าน)

ท่านเคยเดินทางเข้าประเทศจีนหรือไม่ ไม่เคย เคยเดินทางเข้าประเทศจีนแล้ว

เมื่อวันที่.....เดือน.....ปี..... ถึง วันที่.....

เดือน.....ปี.....

ภายใน 1 ปี ท่านเคยเดินทางไปต่างประเทศหรือไม่ ไม่เคย เคย โปรดระบุ

.....

เมื่อวันที่.....เดือน.....ปี..... ถึง วันที่.....เดือน.....

.....ปี.....

รายชื่อบุคคลในครอบครัวของท่าน พร้อมระบุความสัมพันธ์ (ภาษาอังกฤษตัวพิมพ์ใหญ่)

1. (MISS. / MRS. / MR.) NAME.....SURNAME.....

RELATION.....

2. (MISS. / MRS. / MR.)

NAME.....SURNAME.....

RELATION.....

หมายเหตุ

**** กรุณากรอกข้อมูลตามความเป็นจริง**

**** ถ้าเอกสารส่งถึงบริษัทแล้วไม่ครบ ทางบริษัทอาจมีการเรียกเก็บเอกสารเพิ่มเติม อาจทำให้ท่านเกิดความไม่สะดวกภายหลัง ทั้งนี้เพื่อ**

ประโยชน์ของตัวท่านเอง จึงขอภัยมา ณ ที่นี้ (โปรดทำตามระเบียบอย่างเคร่งครัด)